ISSN 1303-0124-0-5
9 771303 012403

Akşamsefası

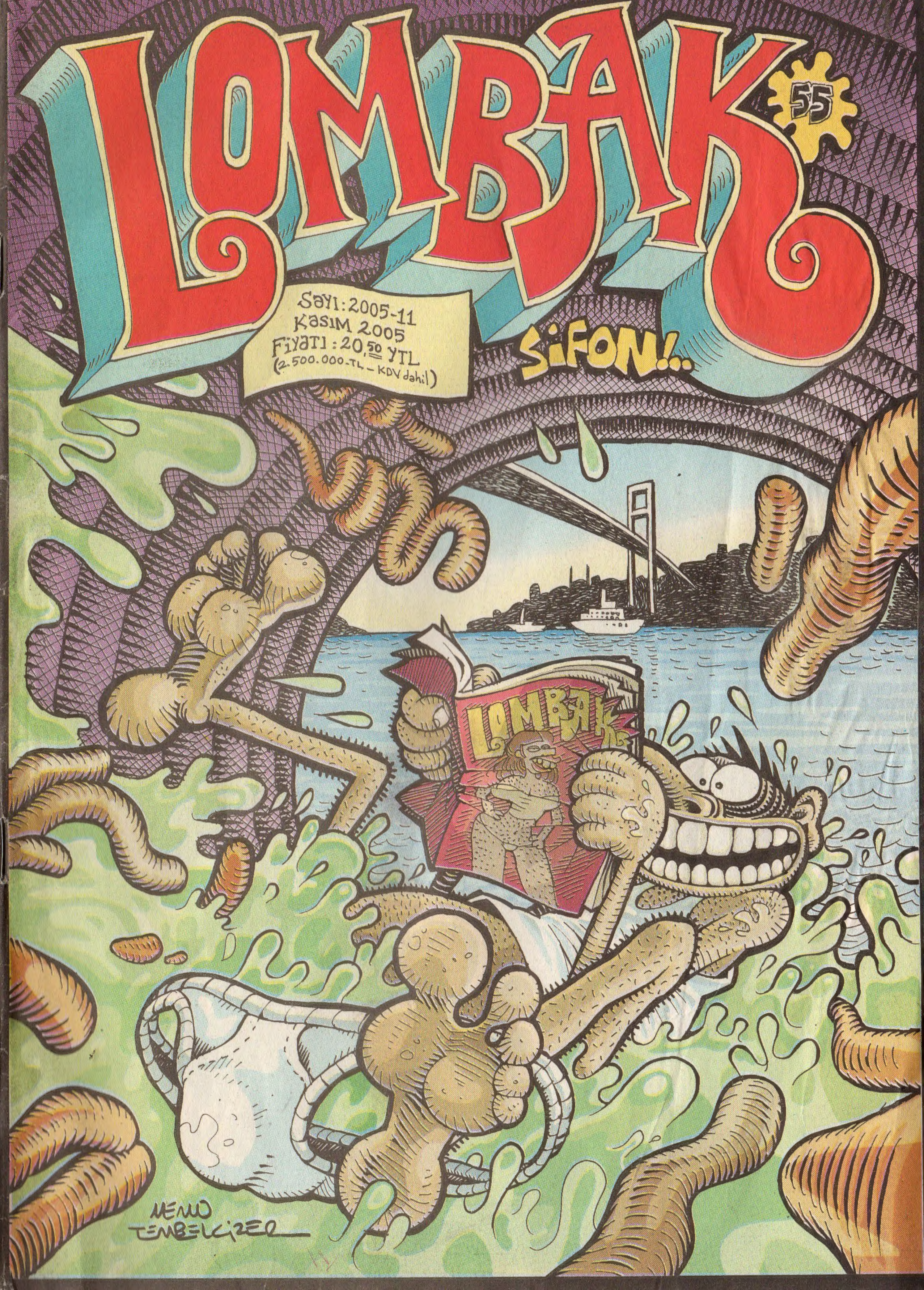

Aksamsefası

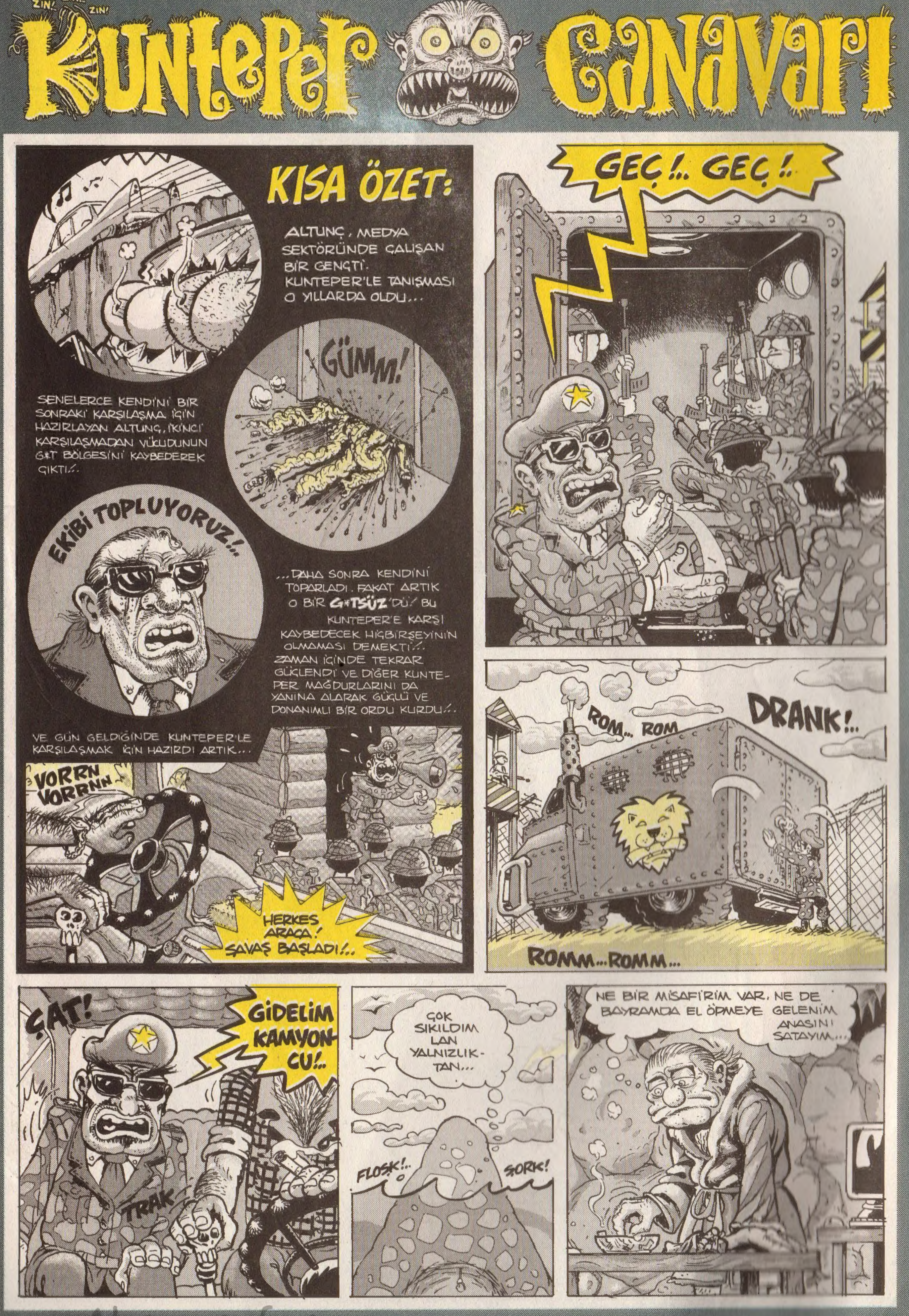

Akşamsefası

Akşamsefası

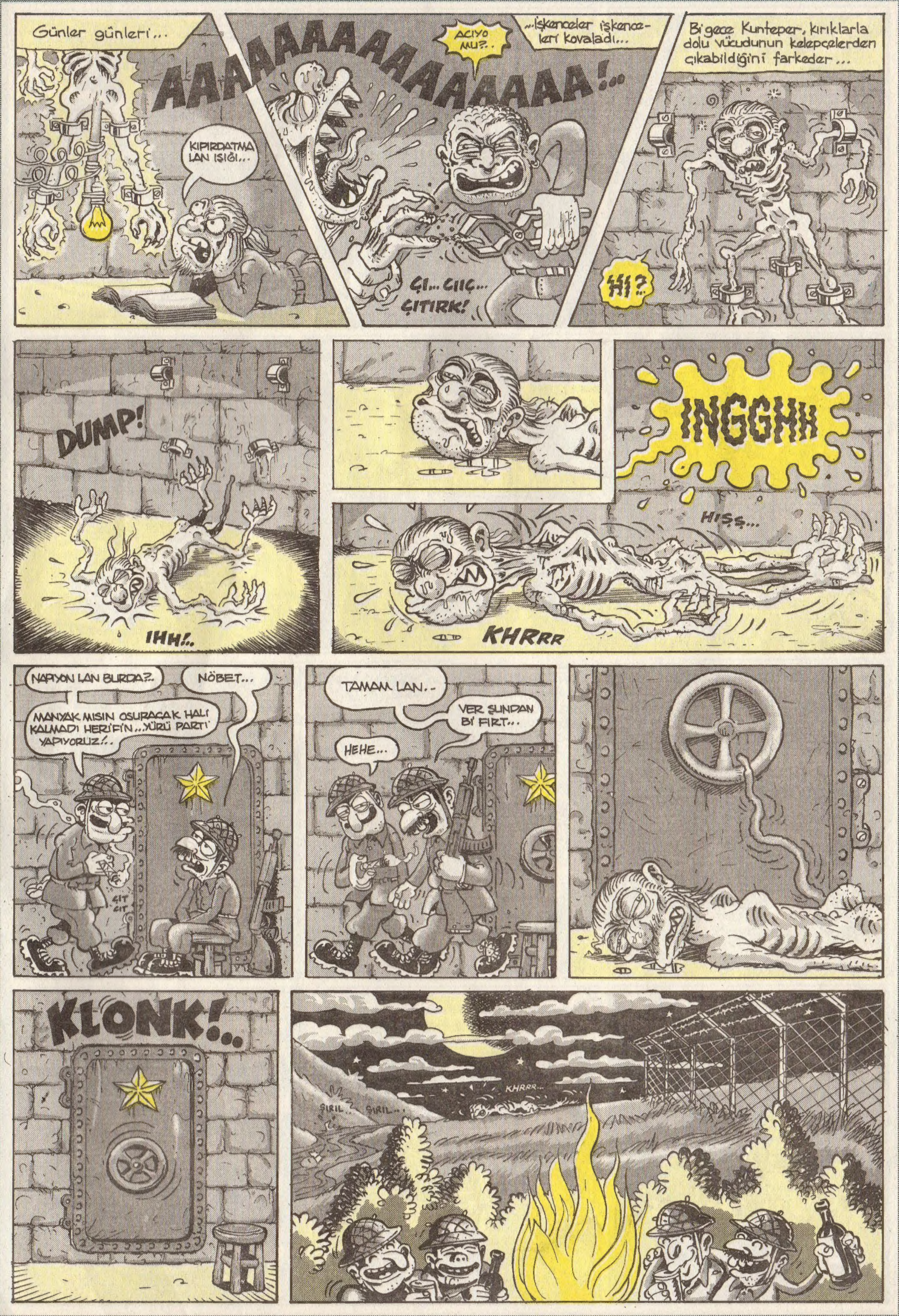

Akşamsefası

Akşamsefası

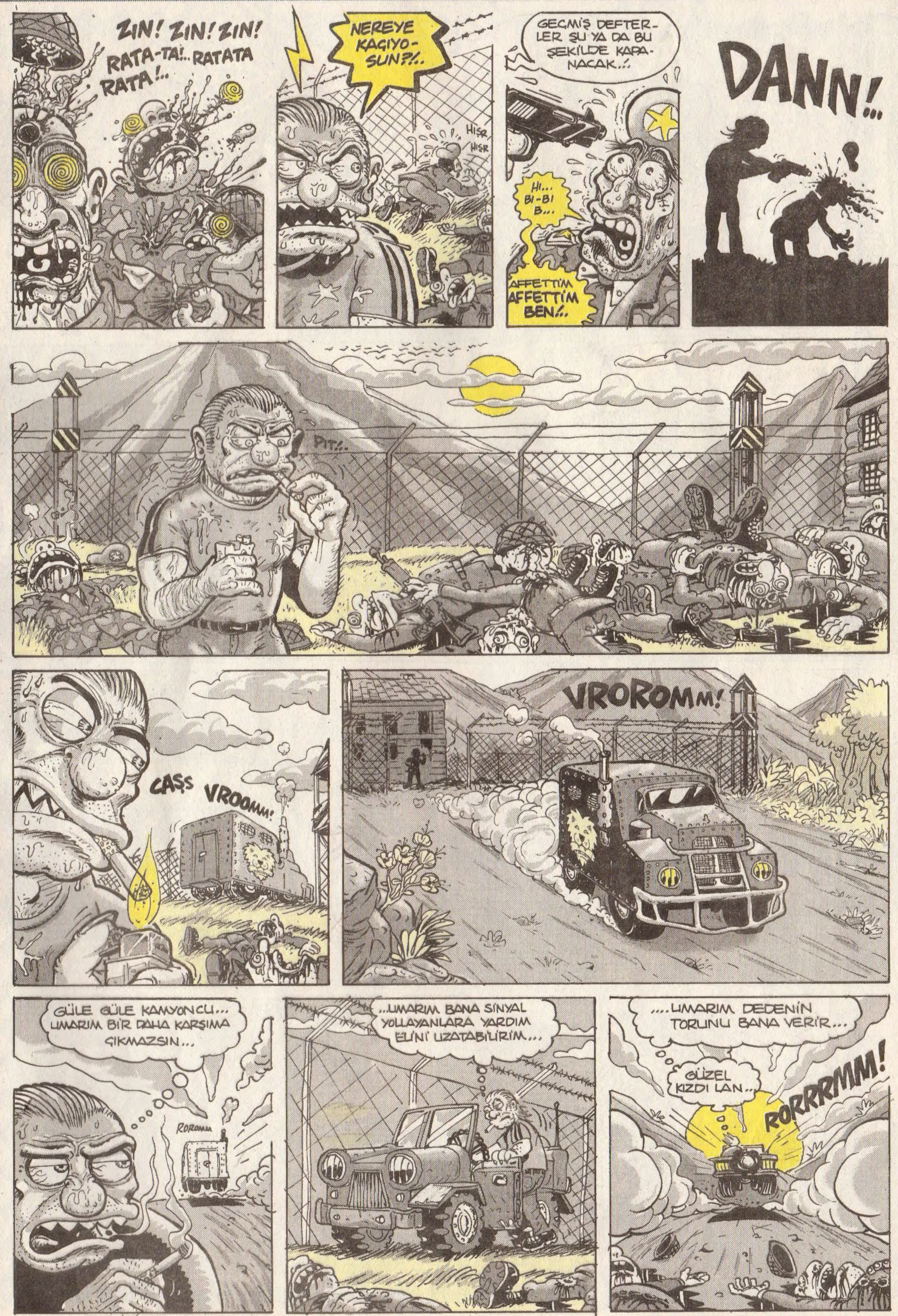

Cengiz Üstün / Macera: Emrah Ablak.

— BU MACERANIN SONU —

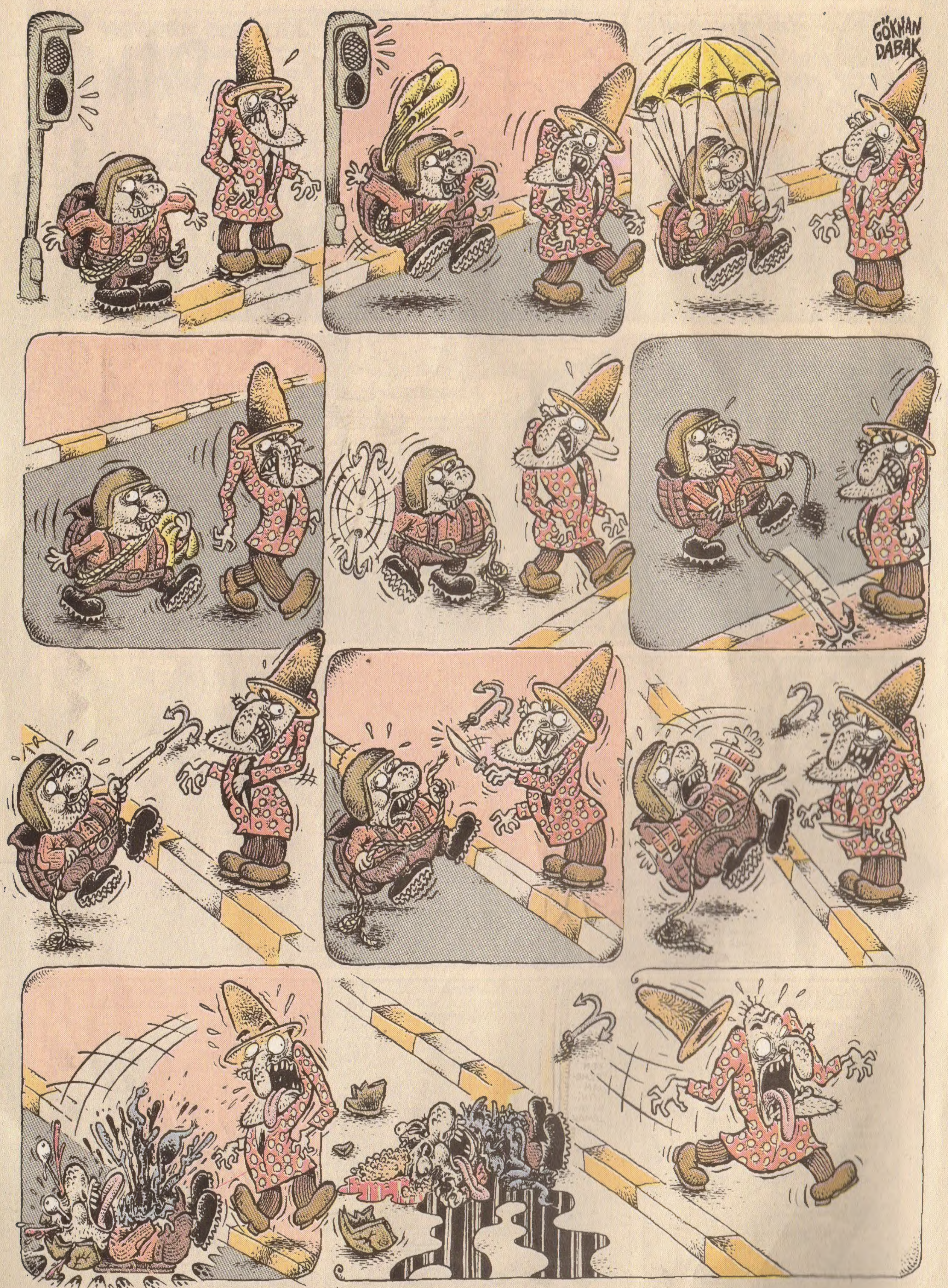

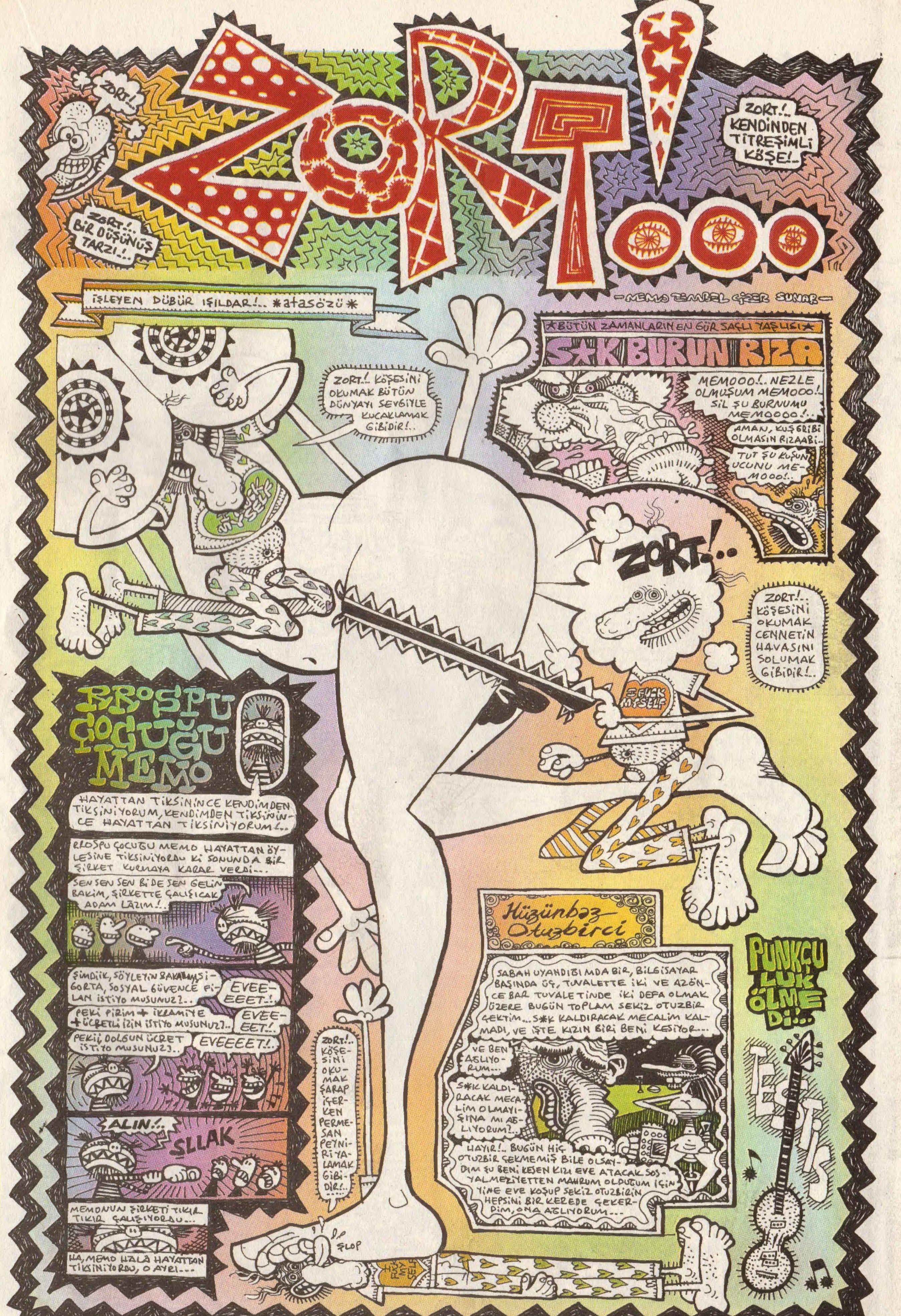

Akşamsefası

Akşamsefası

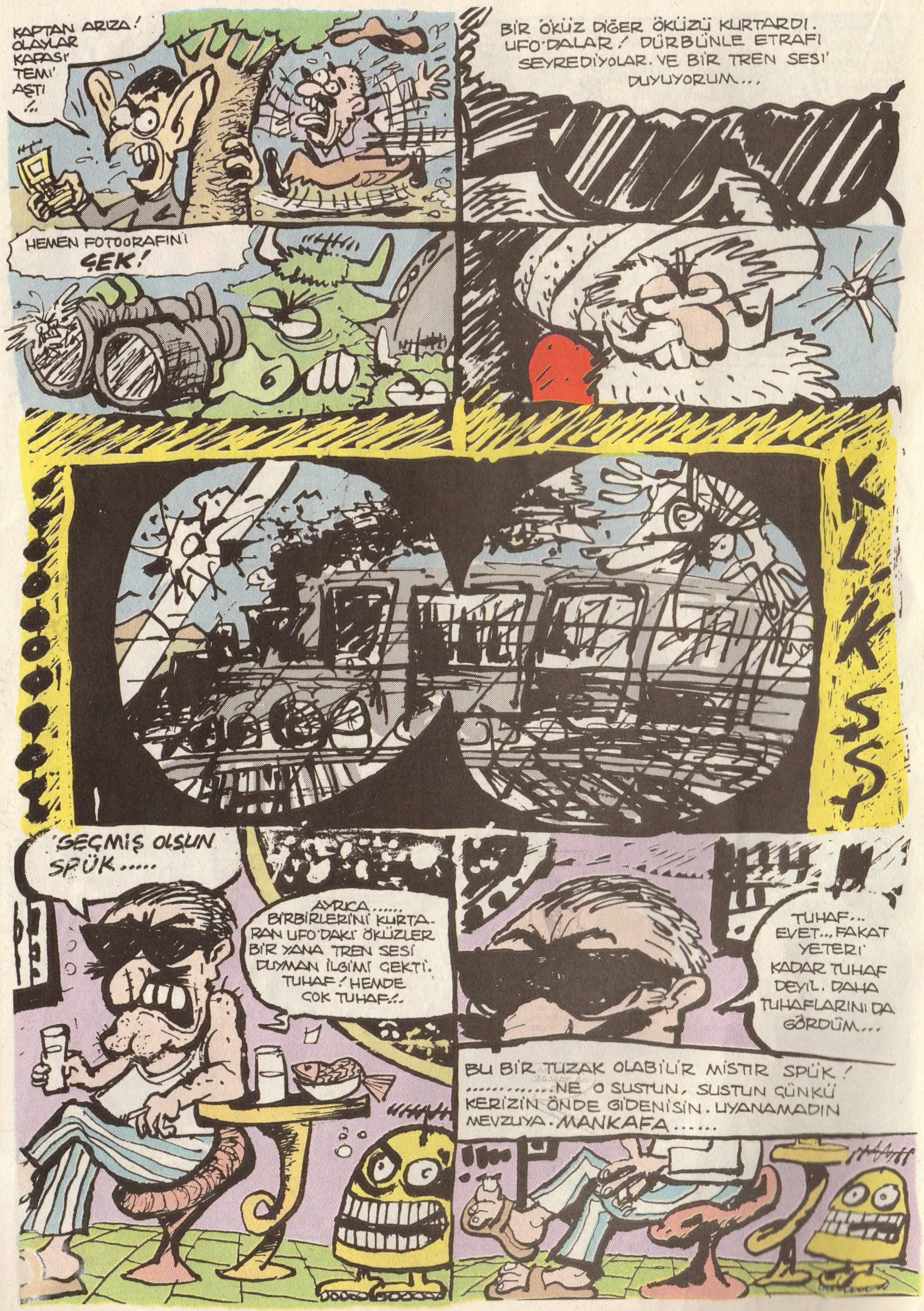

Akşamsefası

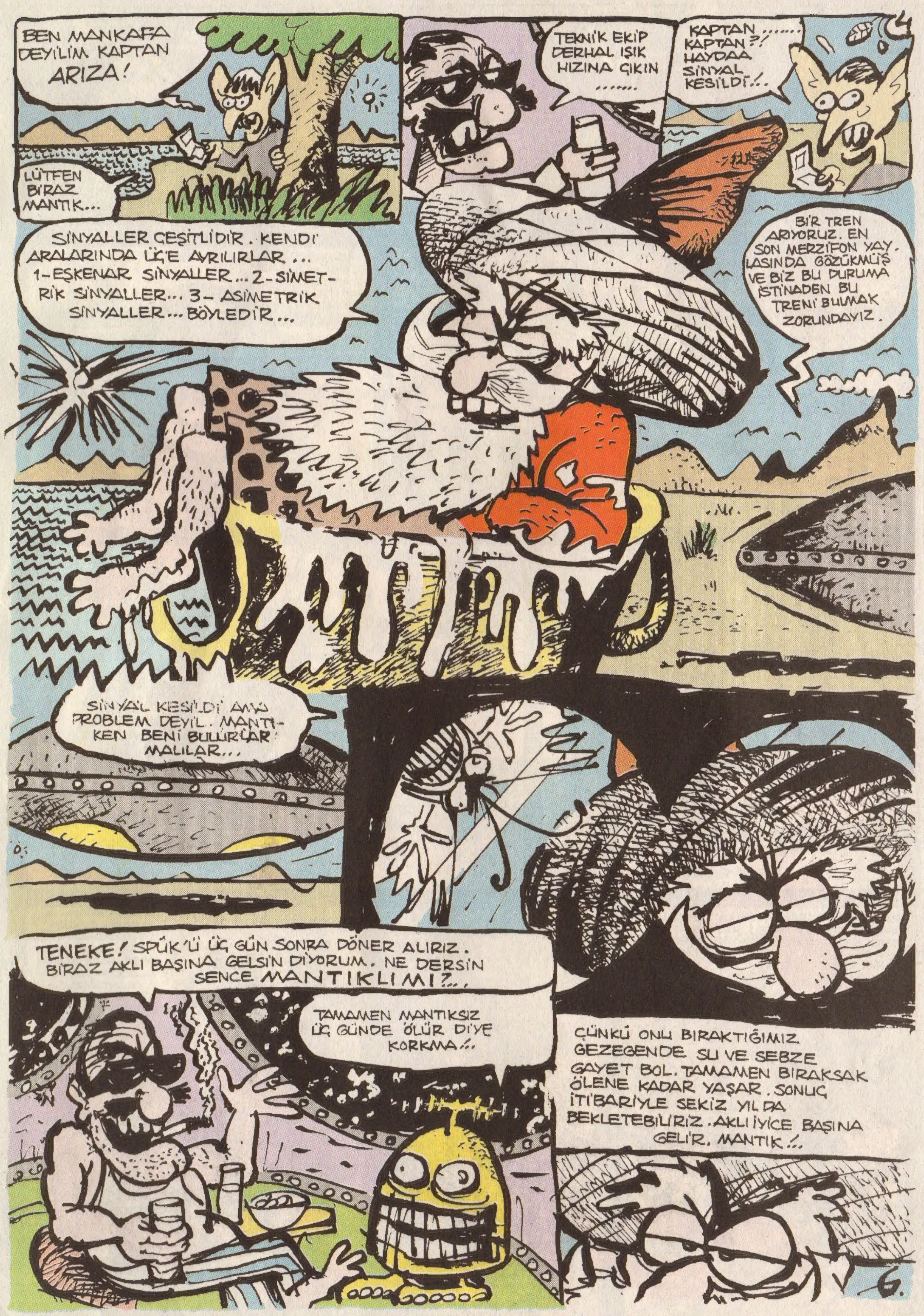

Akşamsefası

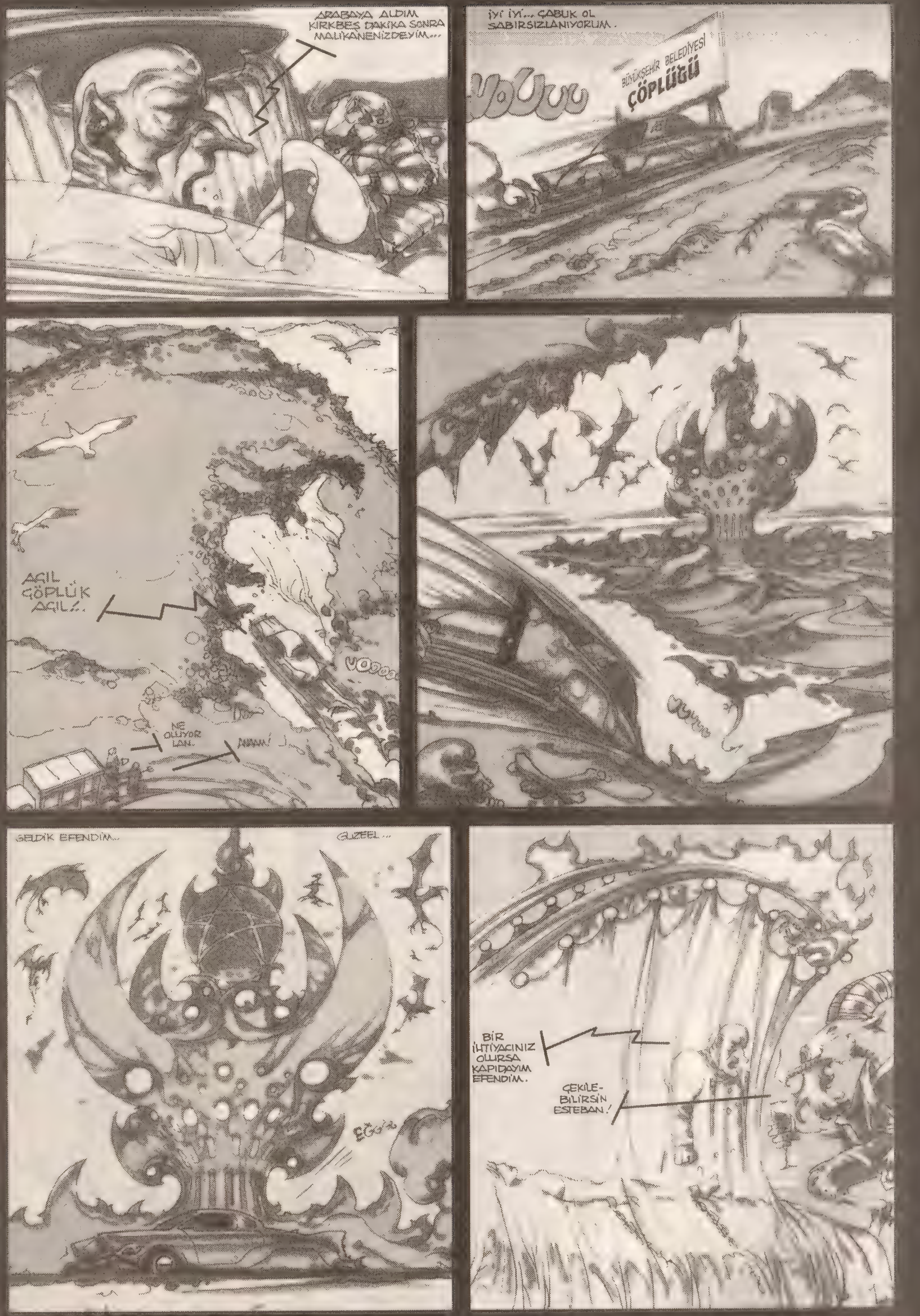
ARABAYA ALDIM KIRKBEŞ DAKİKA SONRA MALİKANENİZDEYİM...
İYİ İYİ... ÇABUK OL SABIRSIZLANIYORUM.
VOUUU
BÜYÜKŞEHİR BELEDİYESİ ÇÖPLÜĞÜ
AÇIL ÇÖPLÜK AÇIL!..
NE OLUYOR LAN.
AAAA!
GELDİK EFENDİM...
GÜZEEL...
BİR İHTİYACINIZ OLURSA KAPIDAYIM EFENDİM.
ÇEKİLEBİLİRSİN ESTEBAN!

IHH...HİLAL... SANA YAKIN OLMANIN BAŞKA BİR YOLU YOK MUYDU SANKİ... KAÇIK SENİ... DELİ SENİ. BUCU BUCU BUCU.. BEBEĞİM.
ÜZGÜNÜM AŞKIM, SENİ BÖYLE AĞIRLAMAK İSTEMEZDİM...
AMA HAYATIM BENİM DE BİR SABRIM VAR BEBEĞİM. KOSKOCA LUCİFER'İ İT YAPTIN YANİ PEŞİNDE NE AŞKTAN ANLIYORSUN NE SEVDADAN... GÜCÜMÜ KÜÇÜMSÜYORSUN AMA...
E ANLADIK Kİ İYİLİKLE SENDEN BI HAYIR GELMEYECEK...
ÖYLEYSE BİZ DE KENDİ KİTABIMIZA GÖRE HALLEDERİZ HERŞEYİ. YAŞLI GİTTİM ŞEN GELDİM AÇ KOYNUNU BEN GELD...
ANANI... ALOO. OĞLUM, BEN SİZE ACİL BİR İŞ ÜSTÜNDEYİM BANA TELEFON BAĞLAMAYIN DEMEDİM Mİ, ESTEBAN DUYMUYON MU DALLAMA!..
LUCİFEER! SENİ İT SIPASI!..
BI BA BABA!?..
EHE EHE ŞEY, BABACIM NASSIN KUSURA BAKMA FANİLERİN DEFİN İŞLERİ İÇİN ŞEY ETTİYDİM, YANİ EVRAKLAR, YOĞUNLUK, MESAİ ŞEYSİ EHE İHE...
EŞŞEK SENİ...AYLARDIR NERELERDESİN LAN SEN CEBİNİ DE KAPATMIŞIN MALİKANENİN TELEFONLARI AÇILMIYOR HİÇ BİR ŞEKİLDE ULAŞAMIYOZ...
İHİHE BABA...
BAŞLATMA BABANA...DÖT VEREN SENİ... NE HALT YEDİĞİNİ BURDAN GÖRMÜYOR MUYUM LAGA LUGA ETME. HEMMEN ÇABUK BURAYA GELİYOSUN MAZERET İSTEMEM HADİ HOPLA, KALK FIRLA..SOYTARI SENİ!..
UMP!
OUFF OF OFFF...YAA DELİRCEM YAA. TAM AŞKIMLA BAŞBAŞA İKEN YA. SIRASI MIYDI YA...ÖLDÜRÜR BU HERİF BENİ YA. GİTMEM LAZIM OF YA... ÜHÜ ÜHÜ ÜHÜÜÜ... TAMAM GELİYOZ...
ESTEBAAN... BEN GELENE KADAR BEBEĞİME GÖZ KULAK OL...
HİLAL, ÖPTÜM BEBEK... GELİCEM HEMEN...
POFFF.

HAZRETLERİ...
VUZZ
YAĞ ÇEKME KIRARIM BOYNUZUNU...; BURAYA BAK...
TONK
UH...
SEN HALA NE HALTLAR KARIŞTIRIYORSUN DÜNYADA HA... İŞİN GÜCÜN HAYTALIK AŞK MEŞK KARI KIZ BAŞKA Bİ BOK BİLMEZSİN. ONCA İŞİ KİM YAPIYO HİÇ SORUYO MUSUN SENDEN CEHENNEME KRAL OLUCAK DA BEN DE GÖRÜCEM VAY, ANAM VAY...
BAK BAKALIM AŞAĞIDA MİLLET NASI ÇALIŞIYOR. NERDE ÖRNEK OLUCAK LİDERLİK...
SABAHTAN AKŞAMA KADAR BÜTÜN GÜN KAZAN KAYNATIP ADAM PİŞİRMEKTEN KOL,KANAT KIRMAKTAN GÜNAHKARLARI DÜZMEKTEN BİTAP OLUYO MİLLET. BEYFENDİ NAPIYO?!
...OKUL KAPILARINDA, ELİNDE ŞEMSİYE LİSELİ KIZ KANDIRIYO. UTAN, HAYSİYETSİZ, ŞEREFSİZ ÖNCE İŞLERİNİ YAP, SONRA ALAYINI Zİ'KERSİN. NERDE SORUMLULUK?!..
AMA BABA BENİM DERDİM YANİ BEN HİLALE YANİ, O FARKLI Bİ TEK ONUN İÇİN...
HAYDE HAYDEE...
ÖLÜMLÜ DÜNYALILARA AŞIK OLUP KIZLARIN PEŞİNDE SÜRÜNECEK OĞLUM YOK BENİM YÜZ KARASI SENİ... İŞTE BEN SANA EN FISTIĞINI ALAYIM. CEHENNEM ORSPU KAYNIYO AMA SEN...
EĞER Bİ KERE DAHA SENİ AŞAĞIDA DÜNYALIK İŞLERDE GÖRÜRSEM BÜTÜN GÜÇLERİNİ ELİNDEN ALIR SENİ DE EVLATLIKTAN REDDEDERİM BİLMİŞ OL LUCİFER...
HINF...
ŞİMDİ HEMEN AŞAĞIYA İN BAVULUNU T PLA VE CEHENNEMİN BAŞINA DÖN BOK SENİ!..
PEKİ BABA...
POFF

ÜÖĞGEĞÜÜ... BEN ÇOK ŞANSIZIM... BÜÜÜĞĞ!..
HINF HINF.: HİLAL SANA BİRŞEY İTİRAF EDEBİLİR MİYİM ?.
??? ESTEBAN!..
ÇOK ÜZGÜNÜM EFENDİM... HIFHIH... SİZDEN UTANIYORUM
TUVALETE GÖTÜRMEMİ İSTEDİ YOKSA YATAĞA SIÇACAKMIŞ, Bİ PUNDUNA GETİRİP İLACI BANA KOKLATTI... UYANDIĞIMDA... ÜÜÜĞĞÜÜ...
BOŞVEER!
ZATEN BEN DE KALAMIYCAM...
ARTIK ONU DÜŞÜNMEK İSTEMİYORUM... GİTMEM LAZIM...
MALİKANEYE İYİ BAK. HA, SEN DE BİRAZ ÖYLE KAL HAKETTİN SALAK... BEN BİR SENEYE KADAR DÖNERİM.. BAAY...
HINNNNN... MMMMMM... HMMMMM BAŞIM AĞRIYO... NERDEYİM?..
BİLİNCİM YERİNDE DEĞİL... NE KADAR KOŞTUĞUMU HATIRLAMIYORUM. HİÇ BİLMEDİĞİM BİR YERDE KAYBOLDUM.. YORGUNUM... ÇÜRÜMÜŞ MEYVELERLE KOKUŞMUŞ SEBZELERİN ÜZERİNDE, BOKTAN BİR YATAKTA SOLUKLANIYORUM... TEPEMDE BİR UĞULTU VAR... KAMYONLAR GİDİP GELİYOR... GİDİP GELİYOR GİDİP GELİYOR GİDİP... PİS BU KOKU HER TARAFIMA BİRŞEYLER DÖKÜLÜYOR...

HİLAL'İN ŞUURSUZ BEDENİ ŞEHİR ÇÖPLÜĞÜNDE BULUNUP HASTANEYE KALDIRILDI... ANNESİ NURDAN HANIM HASTANE ZİYARETİNDE "O KIZI DEĞİL ÇÖPLÜĞE OKYANUSUN DİBİNE GÖMÜN" DİYE BAĞIRARAK BALTA İLE SALDIRINCA GÖZ ALTINA ALINDI. BABASI ERCÜMENT BEY BİR HAFTADIR HİLAL'İN BAŞINDAN TEK BİR DAKİKA BİLE AYRILMADI. YALNIZ, HASTANENİN ŞİZOFRENİ BÖLÜMÜNDEKİ HASTALAR SON BİR HAFTADIR HASTANE ÇATISINDA BİR KEÇİNİN GEZİNDİĞİNİ GÖRDÜKLERİNİ İDDİA ETTİLERSE DE ŞİMDİLİK İLAÇLARI İKİ DOZ ARTTIRILDI =)

...sürecek

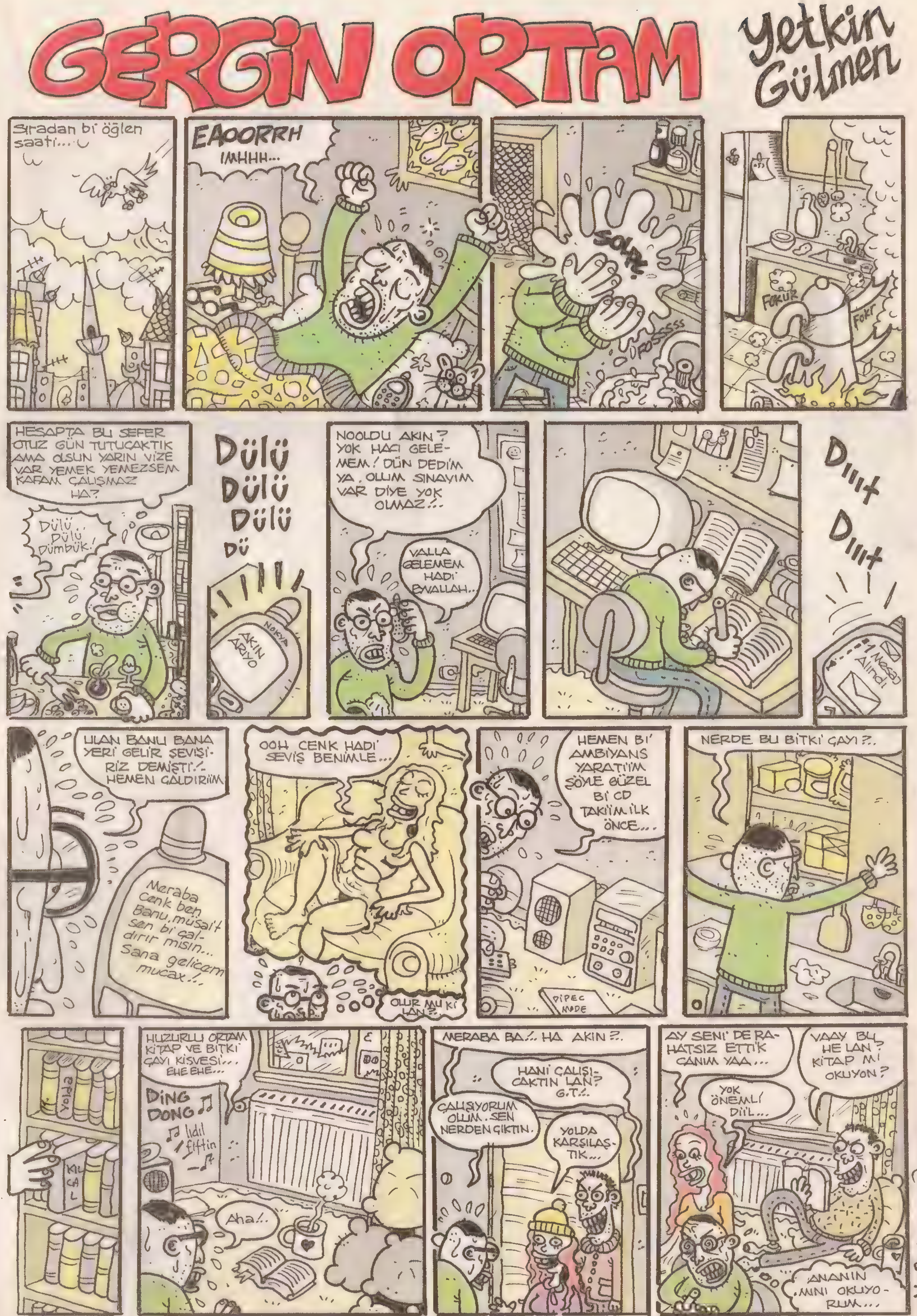

Bitti!

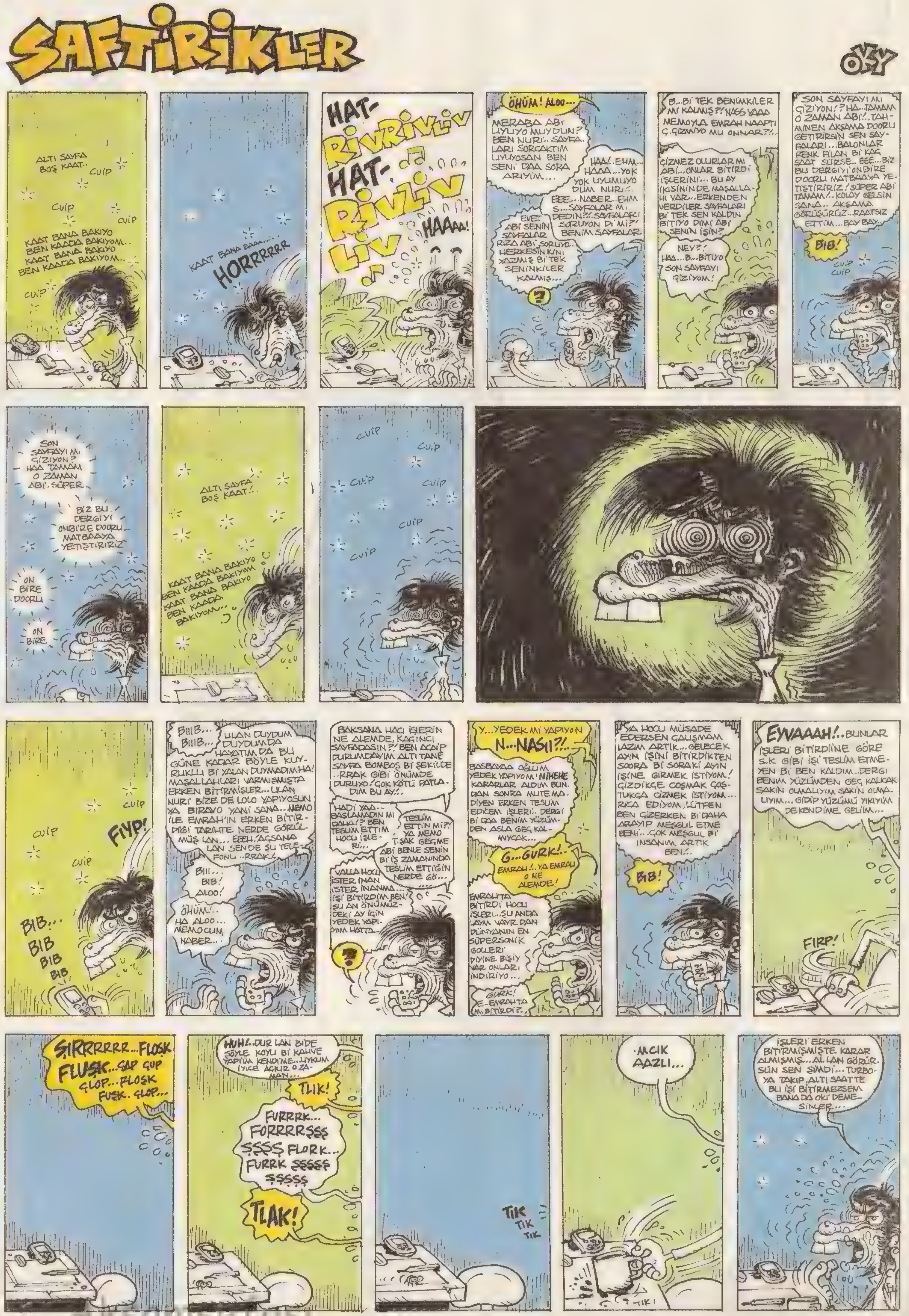

Akşamsefası

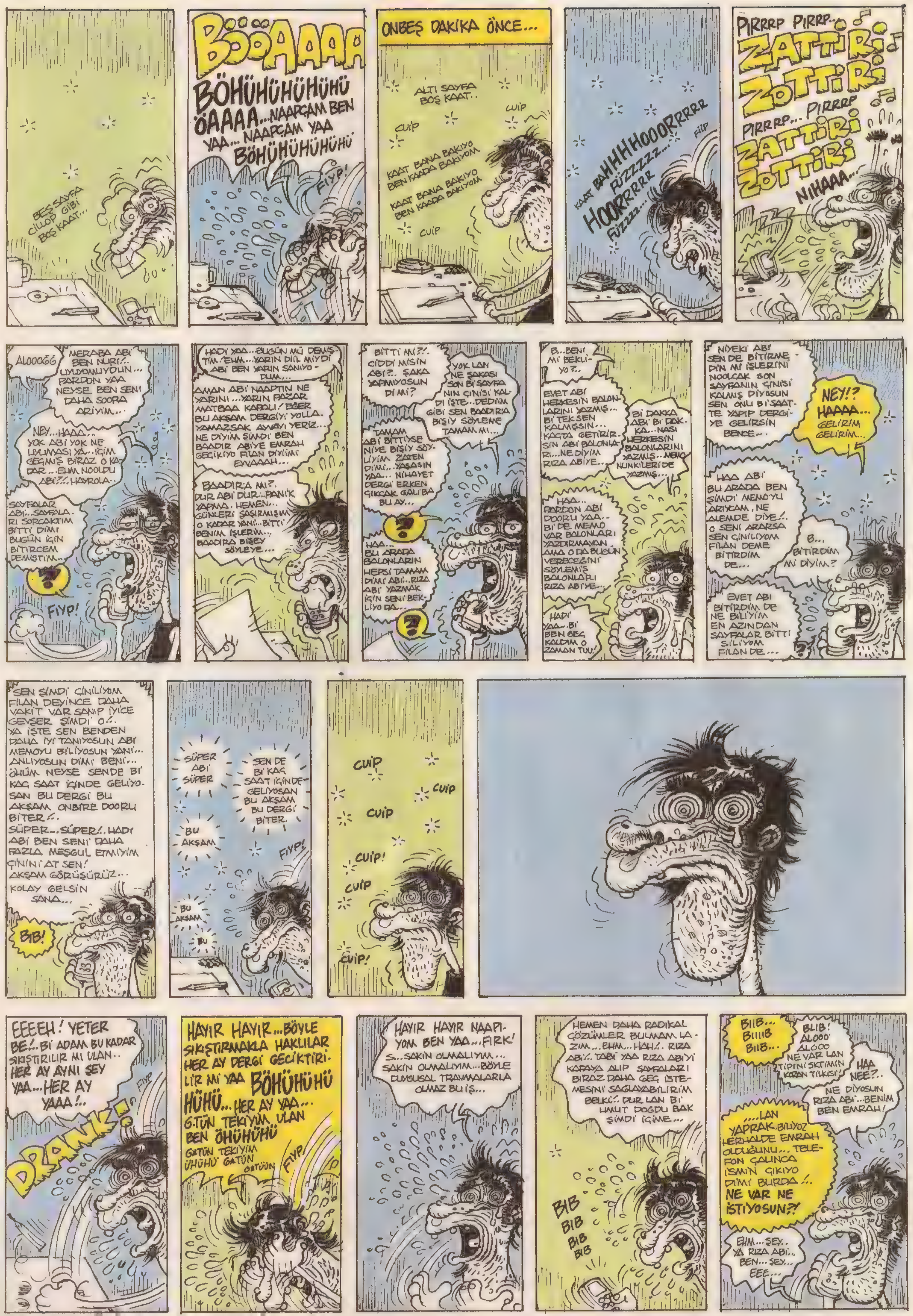

Akşamsefası

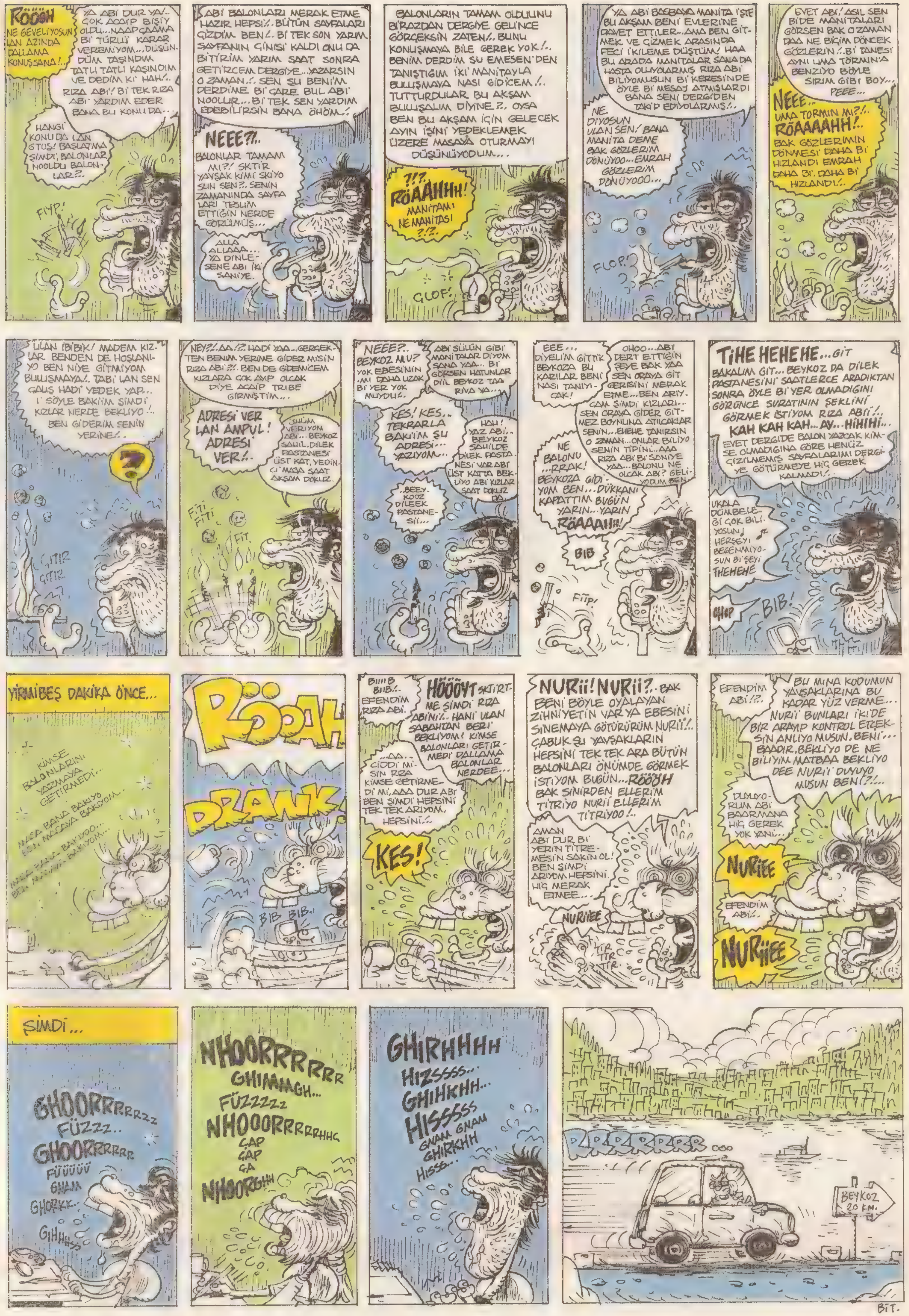

BİT.

Akşamsefası

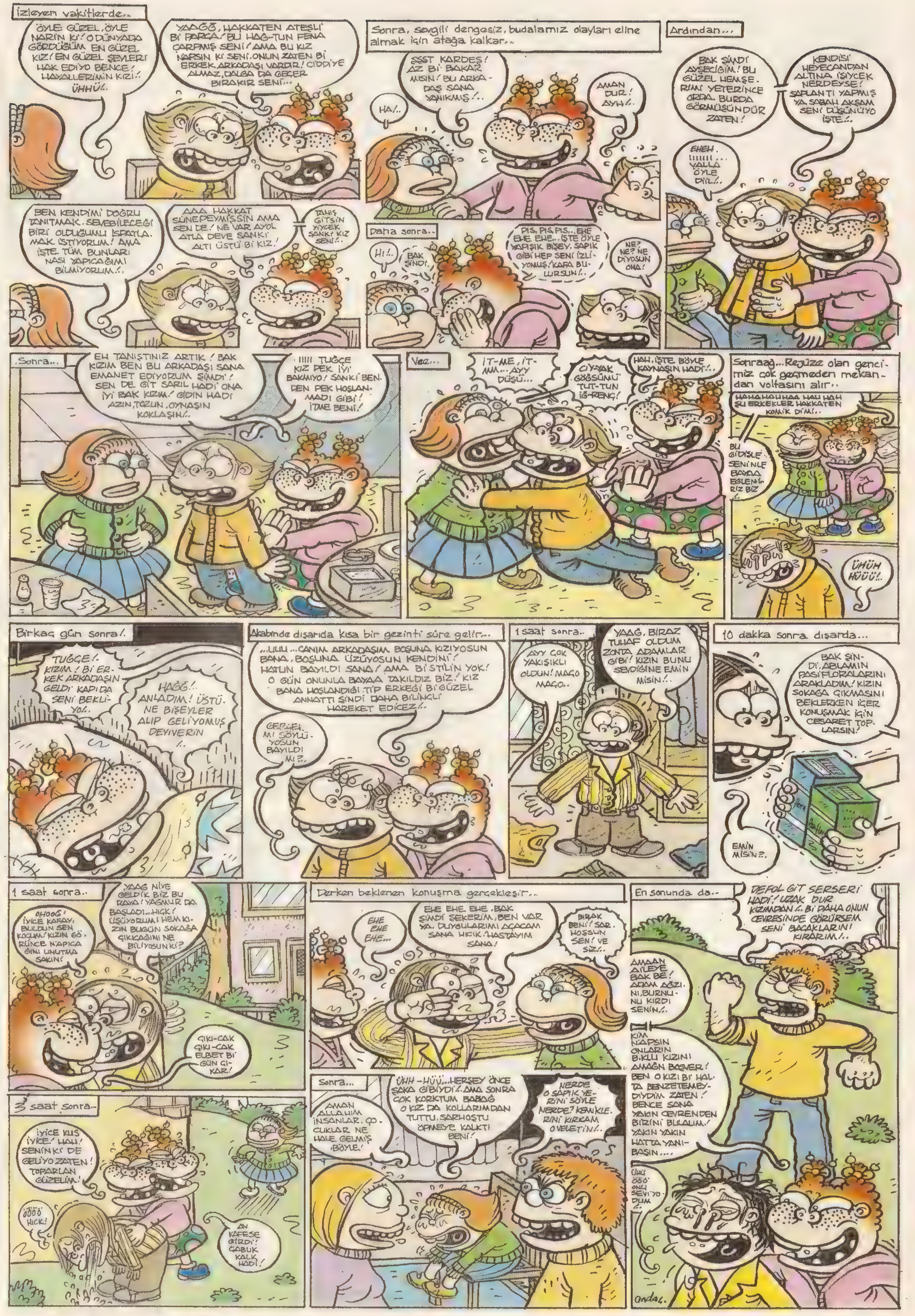

DAHA ÇOK TRIBAL KARİKATÜRÜ OKUMAK İÇİN www.komikaze.net'i TIKLAYINIZ.

Akşamsefası

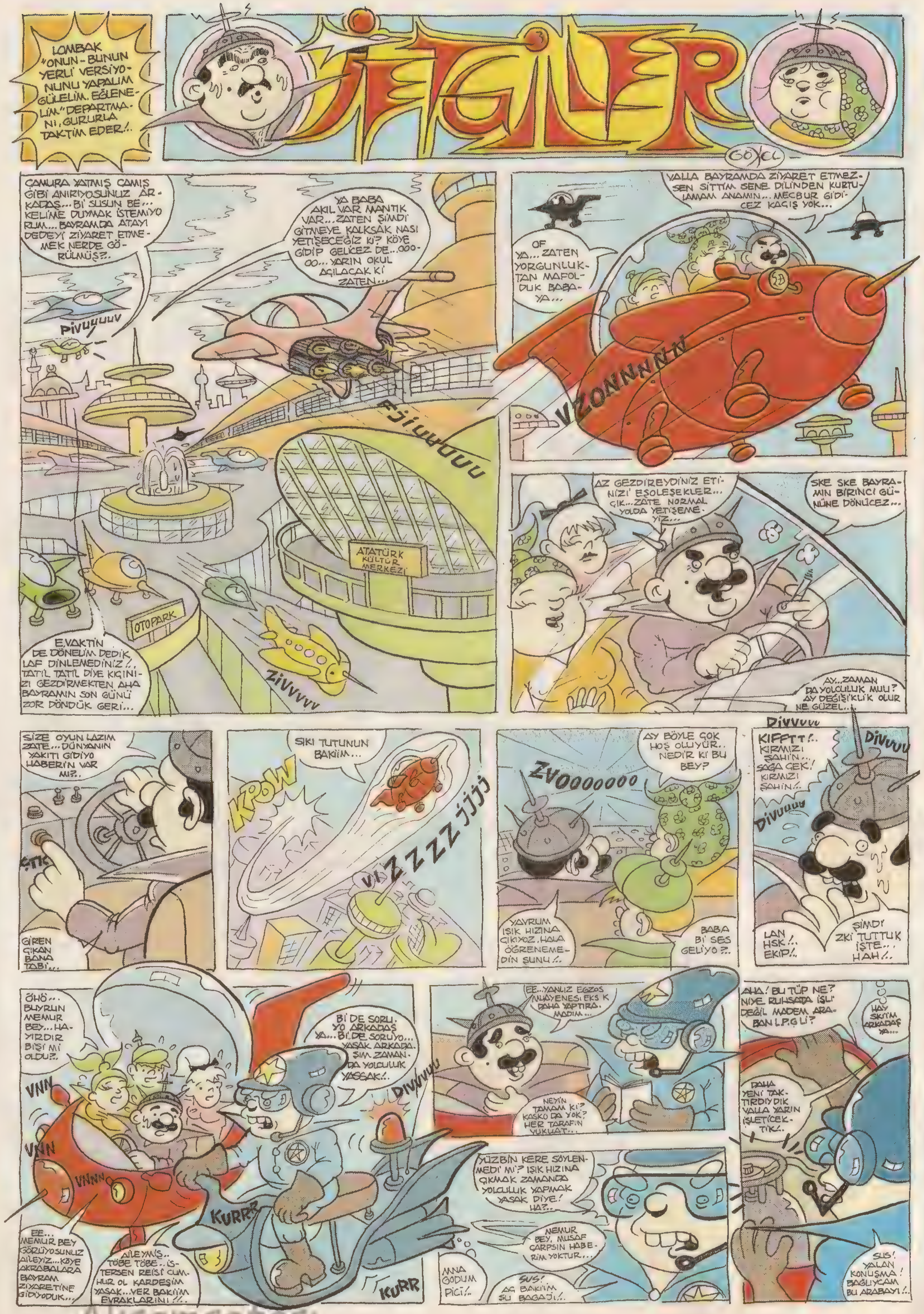

Akşamsefası

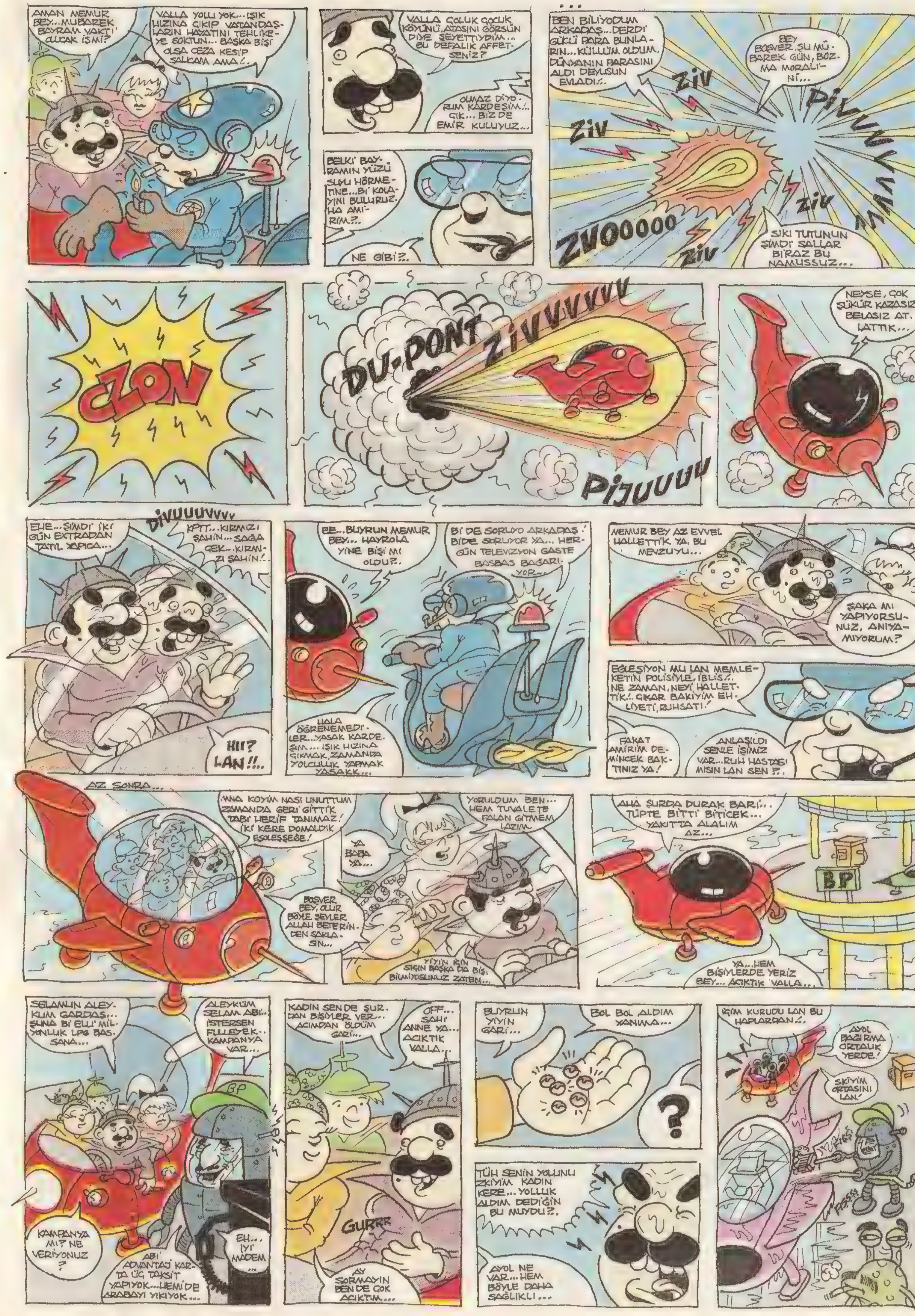

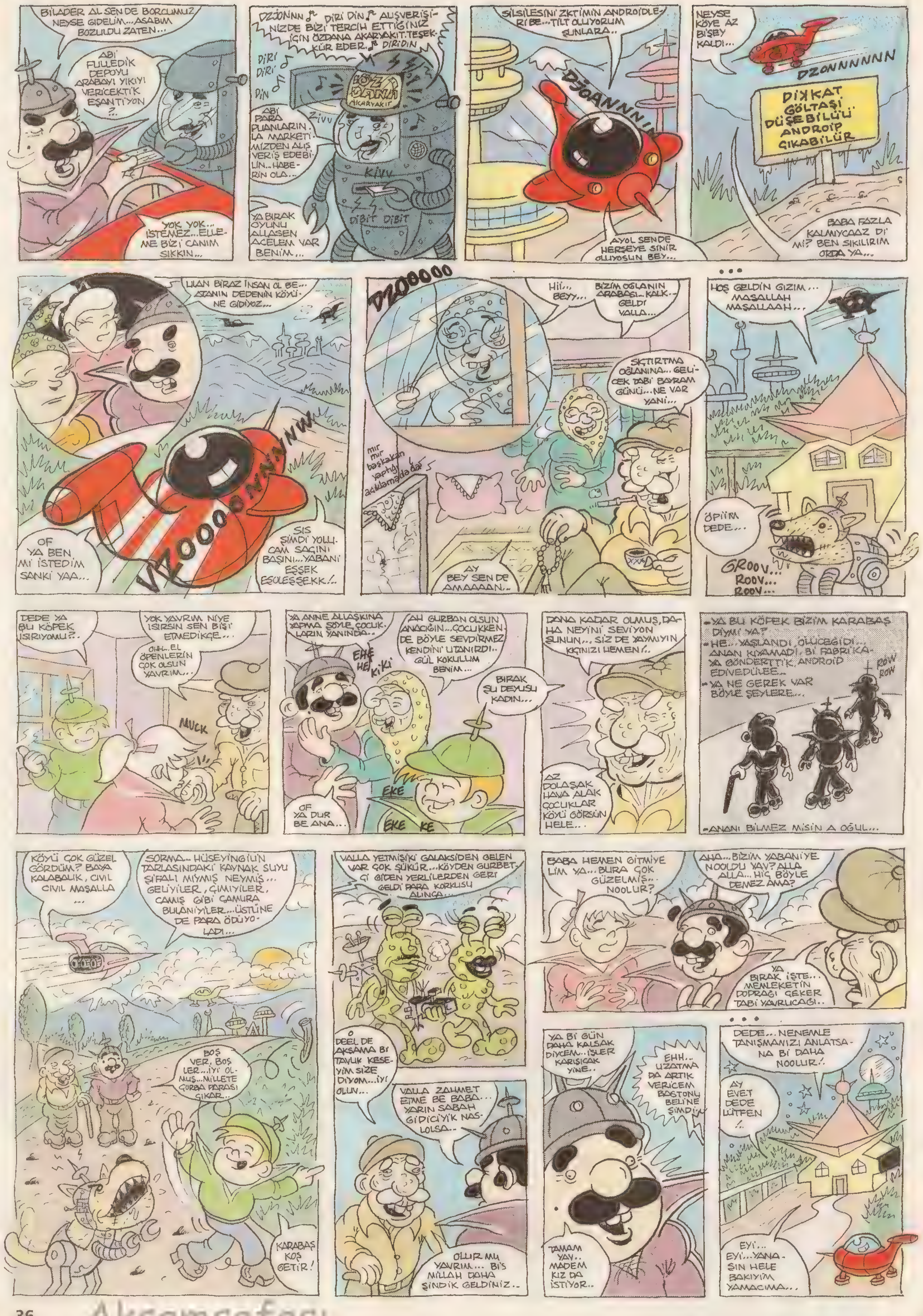

Akşamsefası

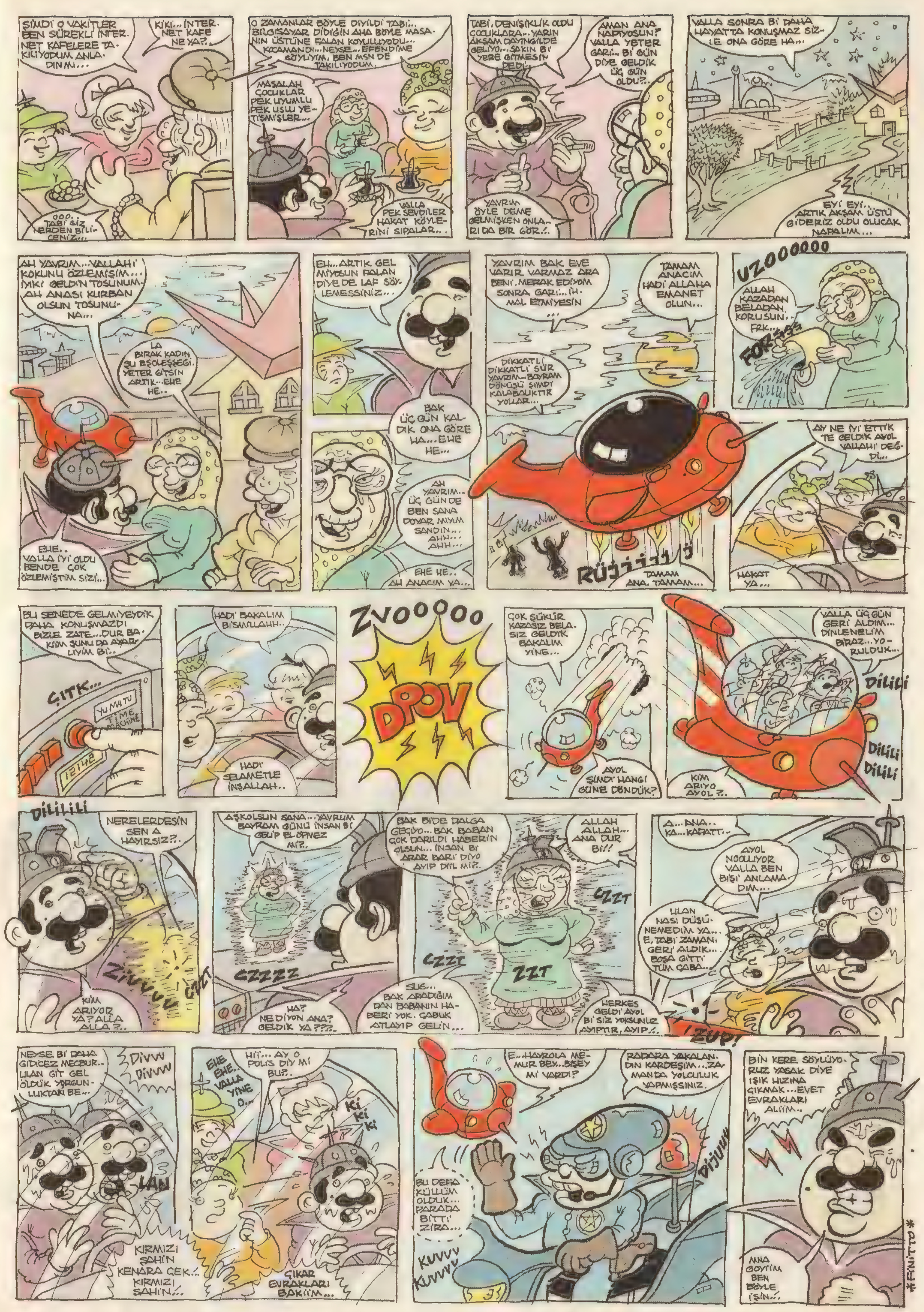

Akşamsefası

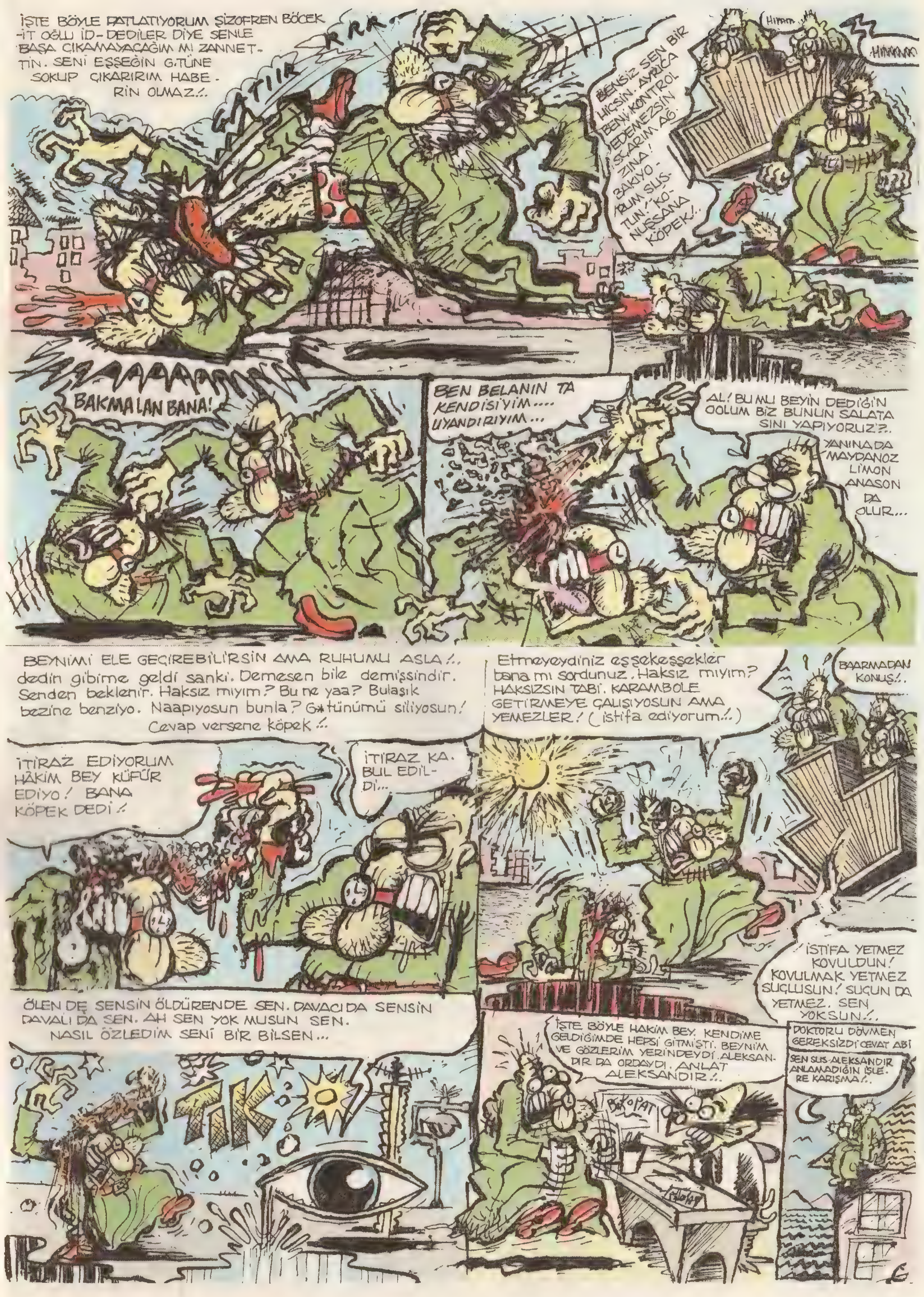

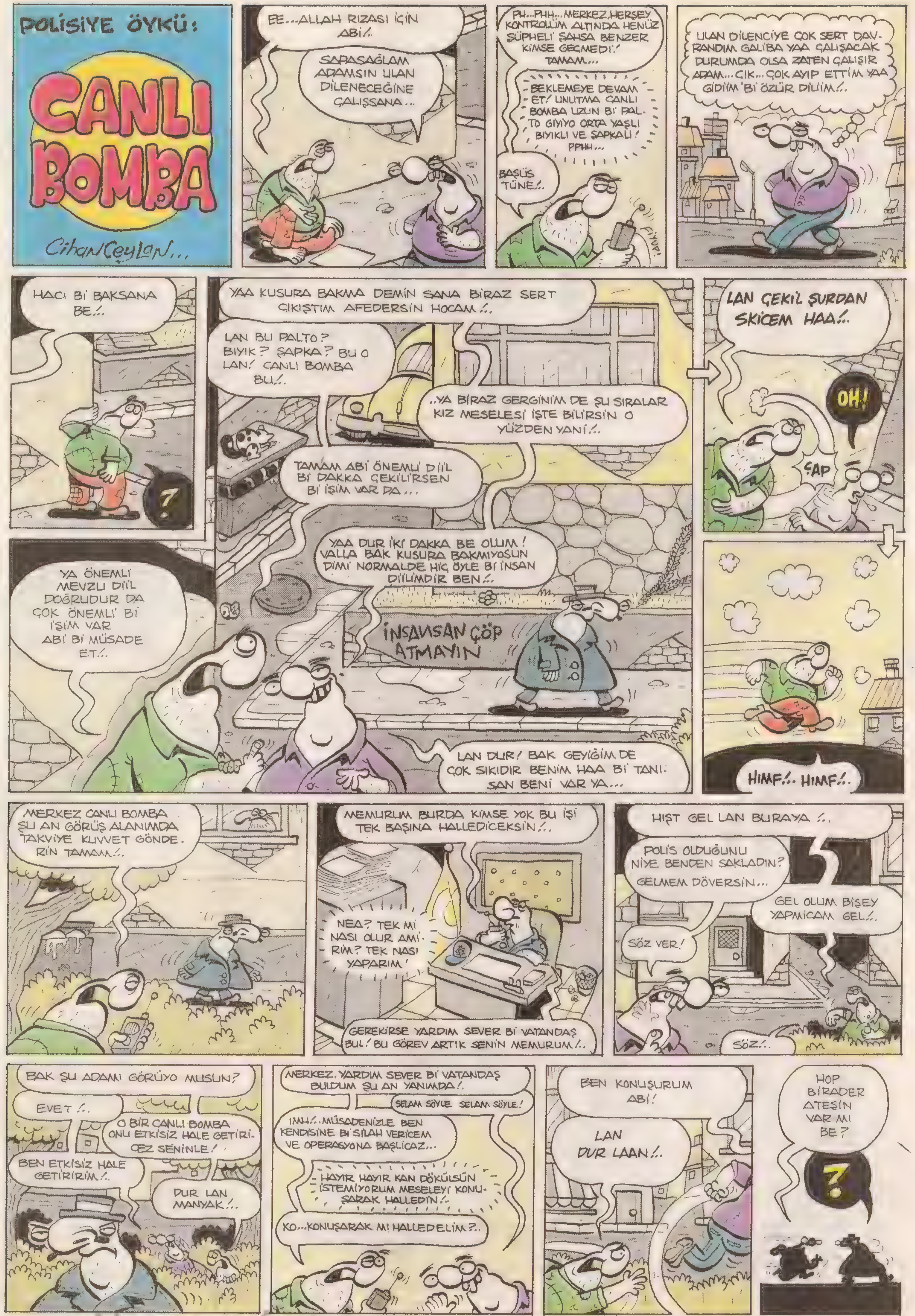

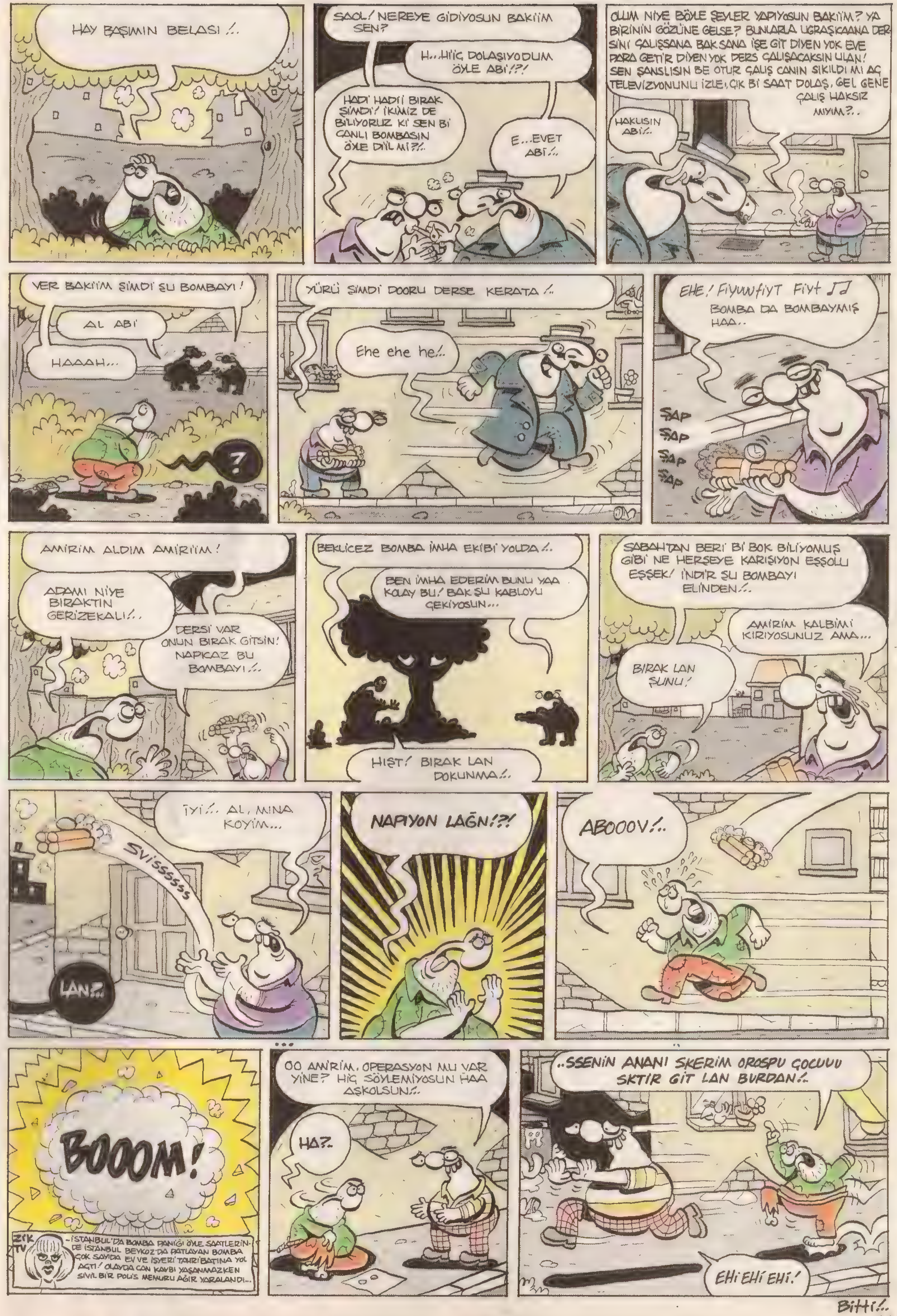

Akşamsefası

70 MİLYON ÜNSÜZ TÜRK!

FATİH SOLMAZ

P.R. : Buzdolâbı almak için plazma buzdolabının çıkmasını bekliyor.

Ğ.T. : Sevdiği erkeğin uğruna doğum yerini değiştirdi...

B.İ.Y. :
Hayırsever biriydi... Kabız vatandaşlar için g.t dayama betonu yaptırdı... G.tünü soğuk betona dayayarak hemen sıçıveren vatandaşlar, *"Ne olmuş yani, hayır için illa da sebil çeşme mi yaptırmak lazım?... Bu daha faydalı bişey..."* dediler...

R.R. : Kaybolduğunda yönünü hesap pusulasıyla buluyor.

A.Ü.S. : Kendi avuç içindeki hayat çizgisi kısa diye, ameliyatla elini kestirip hayat çizgisi uzun birinin elini taktırdı...

S.R. : Nargileler için kül tablası icat etmeye çalışıyor...

O.Y. :
Tapu ve Kadastro Dairesini, Tapu ve Kadavra Dairesi sandığı için, korkusundan hayatı boyunca ev alamadı...

X.X. : Botoks yaptırdı. Suratında sürekli; *"Bana bunu yapmamalıydın, ama madem artık yapmışsın, bari bir daha yapma, eğer bir daha yaparsan kesinlikle affetmem, haberin olsun!..."* ifadesi var...

J.O. : *"Ben kendime kadın yemeği yiyor dedirtmem!..."* diyerek evde yemeği hep kendisi yapıyor...

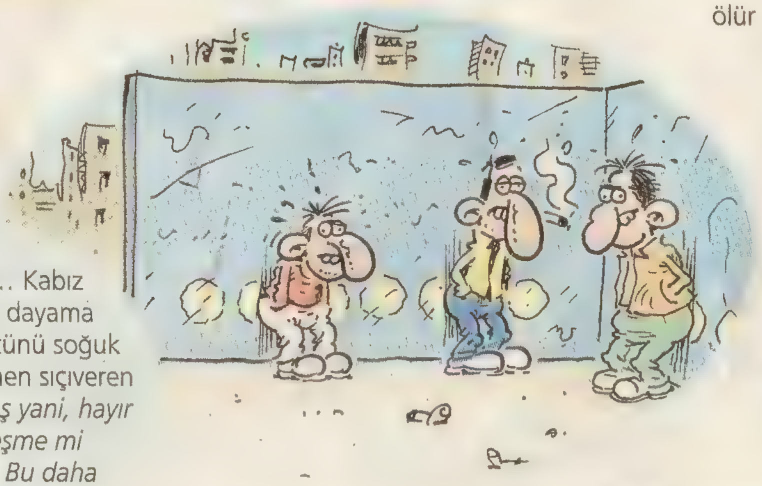

Ü.Ç. : Orucunu ne yemek yiyerek, ne de cinsel ilişkiye girerek açıyor... Bütün gün sinir olduklarına küfür ederek açıyor...

F.F.S. : Ruhsatlı Pitbull cinsi köpeği var...

İ.T. : Canlı seks bombası... Beline bağladığı penislerle eylem yapıyor.

Ş.O.M. : Sevdiği kızla belediye nikahıyla değil de, imam nikahıyla evlenemezse ölür hastalığına yakalandı...

O.Z. : Hamamcı olduğu rüyaları hep tersine çıkıyor...

Z.R. : Sağ kulağı küpeli sokak köpeklerini eşcinsel zannediyor...

O.A. : Veremle savaş için dağlara çıktı...

B.U. : İslami denizci... Her limanda dörder adet sevgilisi var...

S.Ş. : Bileğini jiletle kestiğinde, saatinin su geçirdiğini dehşetle gördü...

H.Ö.T. :
Ateist olduğu için rüyasına giren ak sakallı dedelerle tartışıyor. Hatta, birkaç dedeyi dinden çıkartmayı bile başardı...

P.Ü. :
Yeni hakim olduğu için mahkemede ayakkabının çıkartılıp ters konulmasının manasını bilmiyor... Bu şekilde davranan kadınları; *"Saygısız kadın, yüce mahkemeyi ayak kokutmaya utanmıyor musun?!..."* diyerek salondan atıyor...

fatihsolmazbey@yahoo.com.tr

Akşamsefası

Akşamsefası

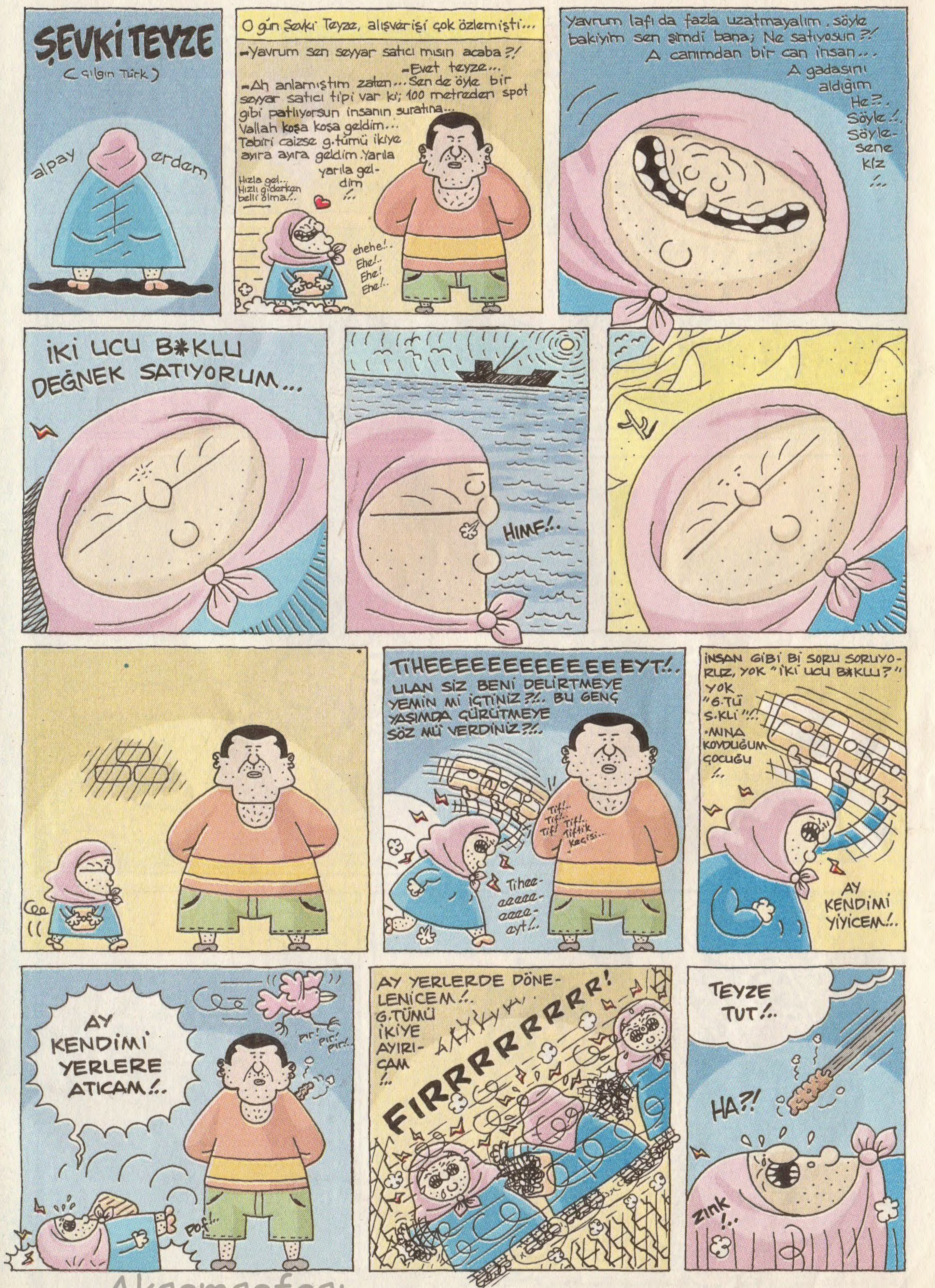

Akşamsefası

Akşamsefası

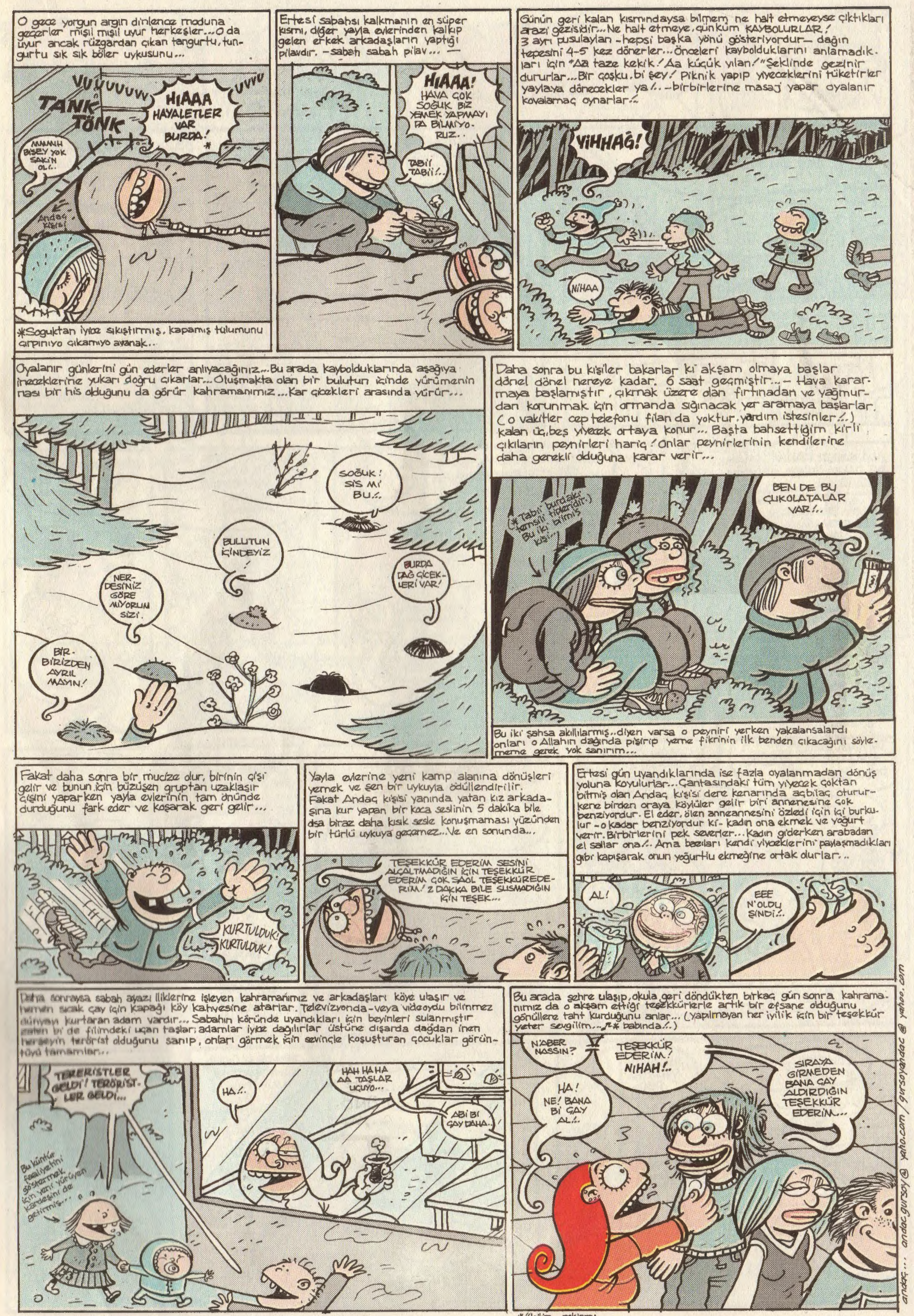

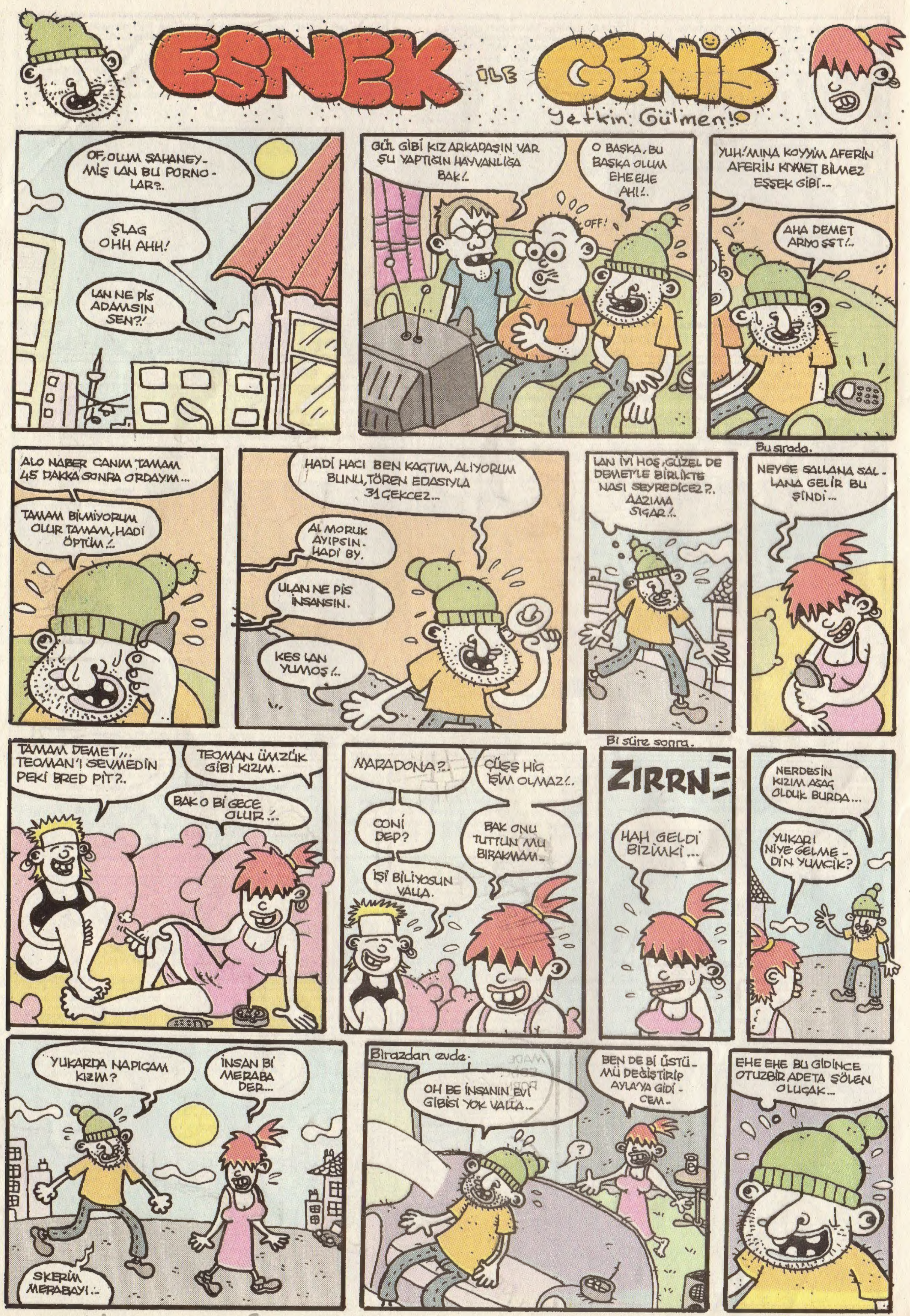

Akşamsefası

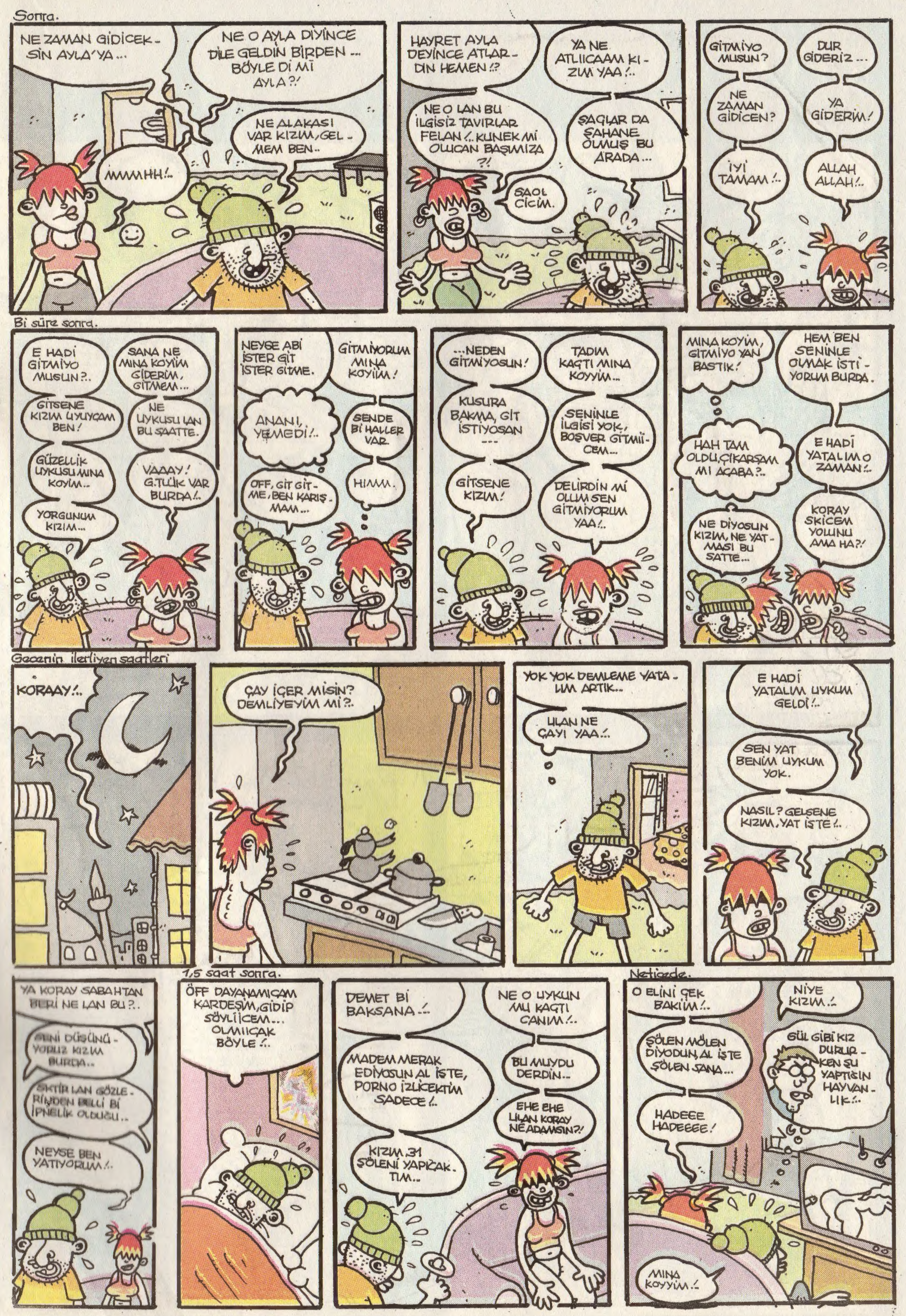

RUHALTI

Bahadır
Baruter

Akşamsefası